

Uchwała Nr XV.156.2020
Rady Gminy Majdan Królewski
z dnia 29 września 2020 r.

w sprawie: zaliczenia dróg do kategorii dróg gminnych oraz ustalenia ich przebiegu.

Na podstawie art. 18 ust. 2 pkt. 15 ustawy z dnia 8 marca 1990 r. o samorządzie gminnym (tj. DZ. U. z 2020 r., poz. 713) i art. 7 ust. 2 i 3 ustawy z dnia 21 marca 1985 r. o drogach publicznych (tj. DZ. U. z 2020 r. poz. 470 z późn. zm.), po zasięgnięciu opinii Zarządu Powiatu Kolbuszowskiego

Rada Gminy Majdan Królewski uchwała, co następuje:

§ 1

Zalicza się do kategorii dróg gminnych, będące własnością Gminy Majdan Królewski drogi o znaczeniu lokalnym niezaliczone do innych kategorii, stanowiące uzupełnienie sieci dróg służących miejscowym potrzebom, zgodnie z wykazem stanowiącym *załącznik nr 1* do niniejszej uchwały.

§ 2

Ustala się przebieg dróg gminnych, określonych w § 1, zgodnie z graficznymi *załącznikami nr 2-13* do niniejszej uchwały.

§ 3

Wykonanie uchwały powierza się Wójtowi Gminy Majdan Królewski.

§ 4

Uchwała wchodzi w życie po upływie 14 dni od dnia jej ogłoszenia w Dzienniku Urzędowym Województwa Podkarpackiego.

Przewodniczący
Rady Gminy
Waldemar Kamiński

UZASADNIENIE

Na podstawie art. 7 ustawy z dnia 21 marca 1985 r. o drogach publicznych (tj. Dz. U. z 2020 r. poz. 470 z późn. zm.), do dróg gminnych zalicza się drogi o znaczeniu lokalnym niezaliczone do innych kategorii, stanowiące uzupełniającą sieć dróg służących miejscowym potrzebom, z wyłączeniem dróg wewnętrznych. Zaliczenie do kategorii dróg gminnych następuje w drodze uchwały rady gminy po zasięgnięciu opinii właściwego zarządu powiatu. Ustalenie przebiegu istniejących dróg gminnych następuje w drodze uchwały rady gminy.

Drogi zlokalizowane na działkach ewidencyjnych będących własnością Gminy Majdan Królewski, określone w *załączniku nr 1* do niniejszej uchwały, spełniają wymogi określone w/w ustawą gdyż mają znaczenie lokalne, stanowią uzupełnienie sieci dróg służących miejscowym potrzebom i nie są zaliczone do innych kategorii dróg publicznych.

Zarząd Powiatu w Kolbuszowej Uchwałą Nr 88/472/2020 z dnia 22 lipca 2020 r. pozytywnie zaopiniował zaliczenie dróg, określonych w *załączniku nr 1* do niniejszej uchwały, do kategorii dróg publicznych gminnych.

Ponadto, przedmiotowe drogi zostały wybudowane lub rozbudowane na podstawie ustawy z dnia 10 kwietnia 2003 r. o szczególnych zasadach przygotowania i realizacji inwestycji w zakresie dróg publicznych (Dz. U. z 2020 r. poz. 1363) jako drogi gminne, w związku z czym konieczne jest ich formalne zaliczenie do kategorii dróg publicznych gminnych.

W związku z powyższym uchwałę uważa się za zasadną.

Wykaz dróg położonych na terenie Gminy Majdan Królewski, zaliczonych do kategorii dróg publicznych gminnych.

Lp.	Nazwa drogi	Długość drogi w m	Nazwa obrębu	Nr ew. działki	Nr dokumentu	Uwagi
	1	2	3	4	5	6
1	ul. Rynek	170	Majdan Królewski	1245/2, 1504, 2362, 1505/2	TB1K/00039664/7 TB1K/00039557/4 TB1K/00039565/3	część działek ew. nr 1245/2, 1504, 2362, 1505/2
2	ul. Strażacka (część ul. Strażackiej od DK9 w kierunku zachodnim)	247	Majdan Królewski	1510, 1509/1, 1506/10, 1506/8, 2242/1, 1507/9, 1507/7, 1511/1, 1517/1, 1516/1, 1515/3	TB1K/00039664/7	
3	ul. prof. Aleksandra Gelli	689	Majdan Królewski	297/2, 296/2, 298/3, 300/4, 295/2, 303/1, 302/1, 301/2, 319/2, 300/2, 312/2, 316/2, 325/4, 328/2, 329/5, 330/2, 335/9, 335/6, 341/2, 345/2, 361/6, 362/4, 385/2, 376/2, 375/2, 381/2, 380/2, 2221/4, 2222/2, 411/2, 410/2, 409/2	TB1K/00039774/1	
4	Do Tęczu	640	Krzątka	1261/1, 1289/1, 1261/3, 1203, 1205, 1262/3, 1263/3, 1264/3, 1265/3, 1268/1, 1269/1, 1270/1, 1271/1, 1272/1, 1273/1, 1278/1, 1279/1, 1287/1, 1288/1, 1289/3, 1260/1, 1202/1, 1201/5, 1201/7	TB1K/00045073/2 Decyzja Starosty Kolbuszowskiego nr D/II/4/2019 o pozwoleniu na realizację inwestycji drogowej - znak AB.6740.6.5.2019	14.05.2020 r. Gmina Majdan Królewski złożyła wniosek o wpisanie wymienionych w kolumnie 4 nr dz. ew. do KW nr TB1K/45073/2 - wniosek do dnia dzisiejszego nie został rozpatrzony
5	Kolo szkoły	162	Krzątka	795, 796/1, 798/1, 797/1, 802/1, 800/1	TB1K/00045073/2	część działek ew. nr 796/1, 798/1, 797/1, 802/1
6	Kolo Dudziaka	932	Krzątka	2101, 2121	TB1K/00045073/2	
7	Gole	706	Krzątka	3684	TB1K/00045073/2	
8	Za lasem	1188	Komorów	483, 323/1, 1701/4, 1707/4	TB1K/00045487/7	KW nie uwidoczniła w Geoportalu
9	Do Wojciechowskiego	640	Komorów	445, 446, 444/1, 454/3, 453/1, 452/1, 450/1, 450/2, 451/1, 447/5, 447/3, 448/1, 449/9, 1707/6, 415/3, 415/4, 415/6, 416/3, 417/1	TB1K/00045487/7	
10	Kamionka - Bór - Las	1100	Komorów, Huta Komorowska	11, 10/1, 1391/1, 1359/1, 1393/6, 1393/4, 1357/3, 1355/1, 1354/1, 1352/1, 1349/1, 1346/1, 1344/1, 1343/1	TB1K/00045487/7 TB1K/00040968/8	
11	Dolek	830	Huta Komorowska	606, 498/1, 500/2, 501/1, 506/1, 586/1, 584/1, 587/1, 588/1, 588/2, 596/1, 589/1, 597/1, 598/1, 599/1, 615/1, 616/1, 617/1, 611/1, 611/2, 573/1, 602/1, 575/1, 580/3	TB1K/00040968/8 Decyzja Starosty Kolbuszowskiego nr D/II/3/2018 o pozwoleniu na realizację inwestycji drogowej - znak AB.6740.6.2.2018	część działek ew. nr 602/1, 575/1, 580/3 KW nie uwidoczniła w Geoportalu
12	Góra	281	Huta Komorowska	949, 1018, 942/4, 945/1, 945/2, 943/1, 942/5, 941/1, 939/6, 939/4, 937/1, 926/1, 933/1, 936/1, 953/1, 954/1, 955/1	TB1K/00045074/9	

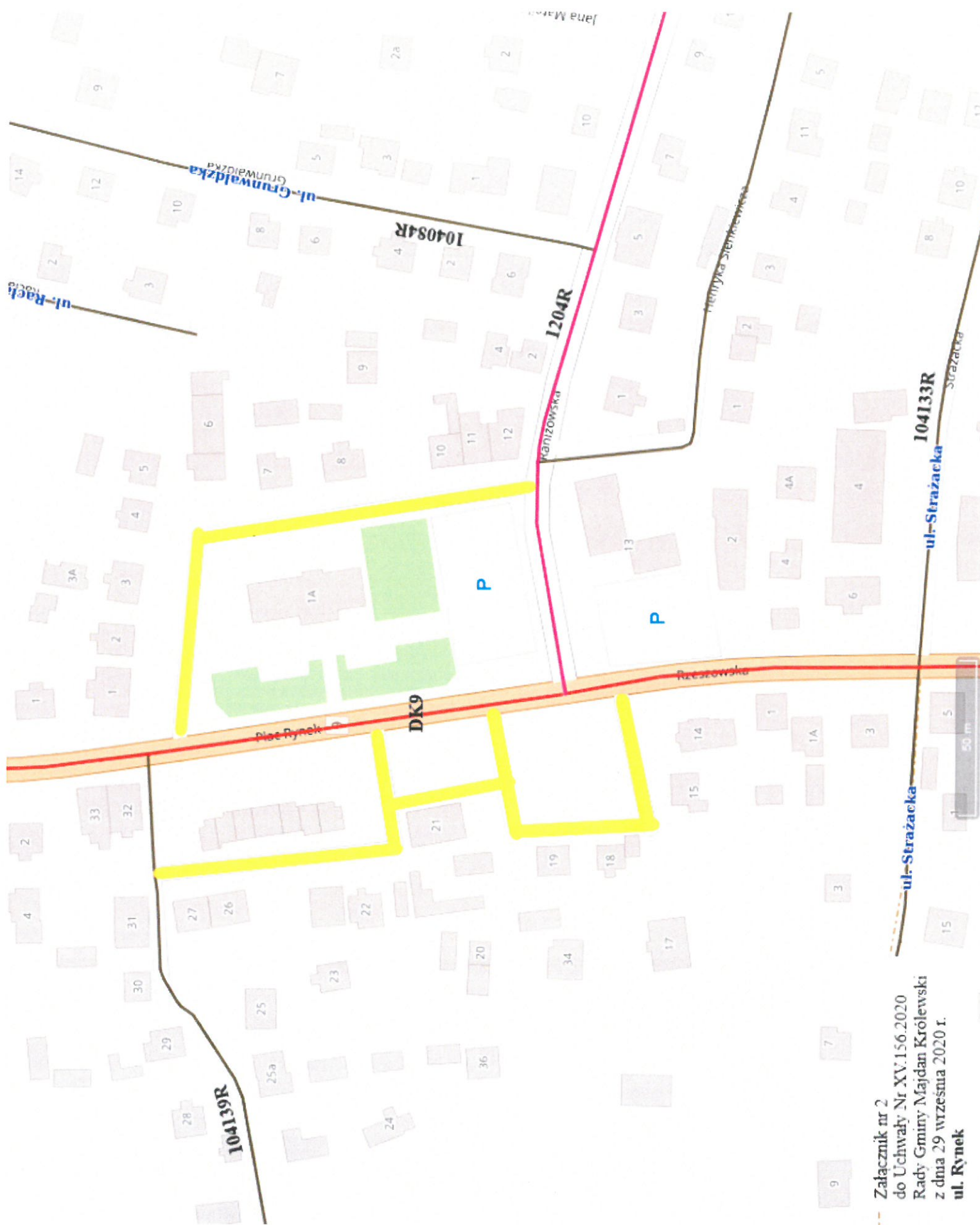

--- Załącznik nr 2
do Uchwały Nr XV.156.2020
Rady Gminy Majdan Królewski
z dnia 29 września 2020 r.
ul. Rynek



Załącznik nr 3
do Uchwały Nr XV.156.2020
Rady Gminy Majdan Królewski
z dnia 29 września 2020 r.
ul. Strażacka

Załącznik nr 4
do Uchwały Nr XV.156.2020
Rady Gminy Majdan Królewski
z dnia 29 września 2020 r.
ul. prof. Aleksandra Gelli

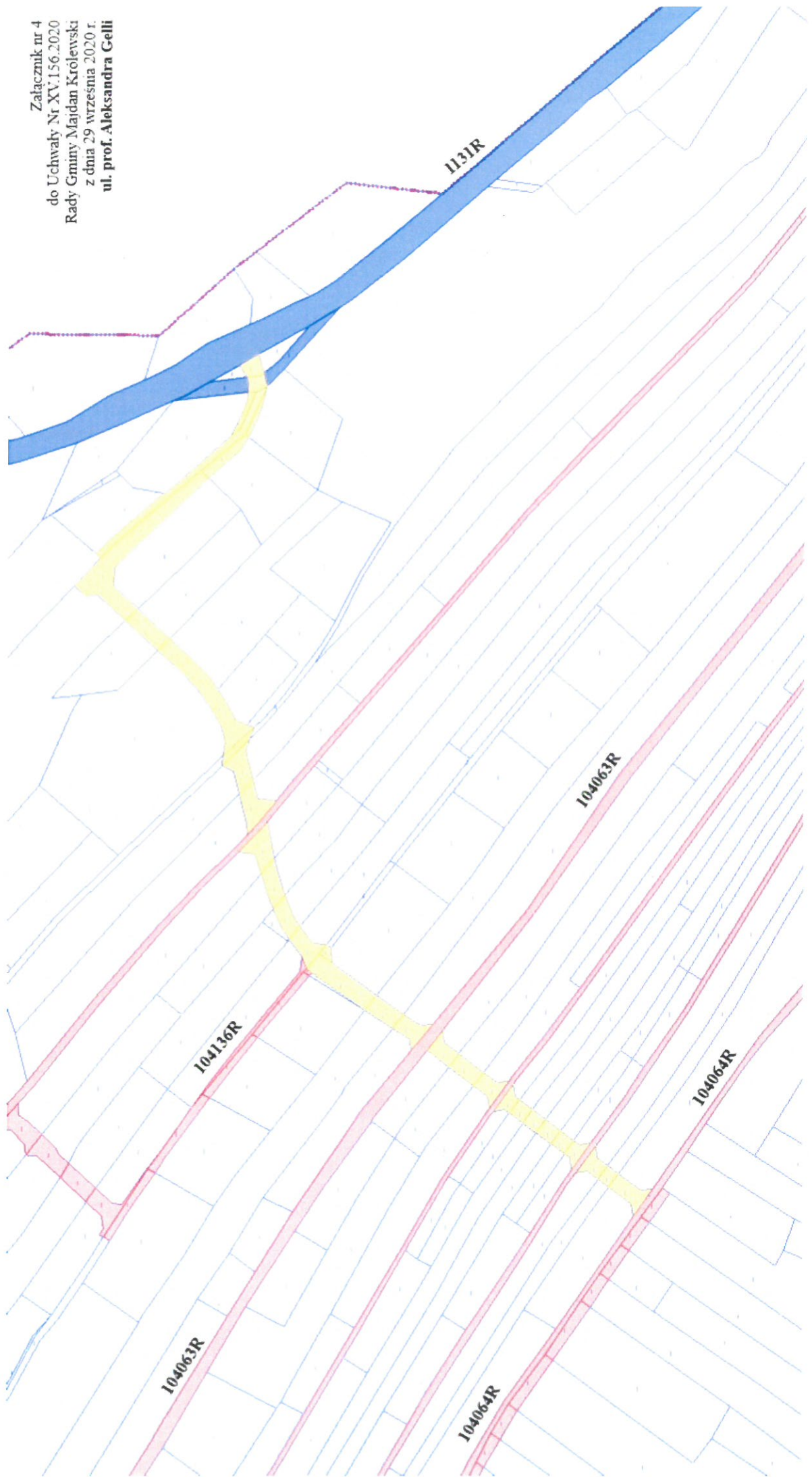

Załącznik nr 5
do Uchwały Nr XV.156.2020
Rady Gminy Majdan Królewski
z dnia 29 września 2020 r.
droga: **Do Tęczy**

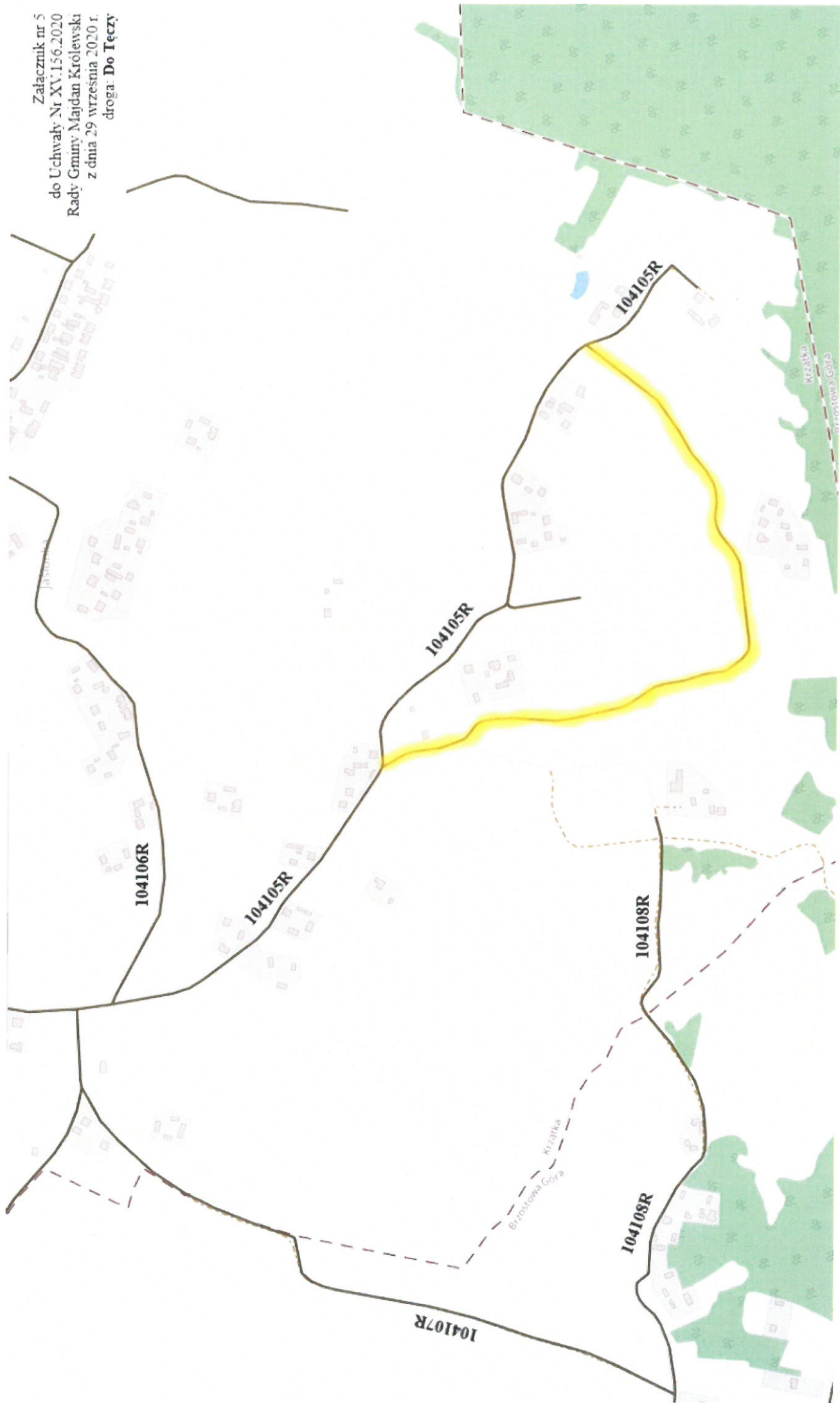

Załącznik nr 6
do Uchwały Nr XV.156.2020
Rady Gminy Majdan Królewski
z dnia 29 września 2020 r.
droga: **Koło szkoły**

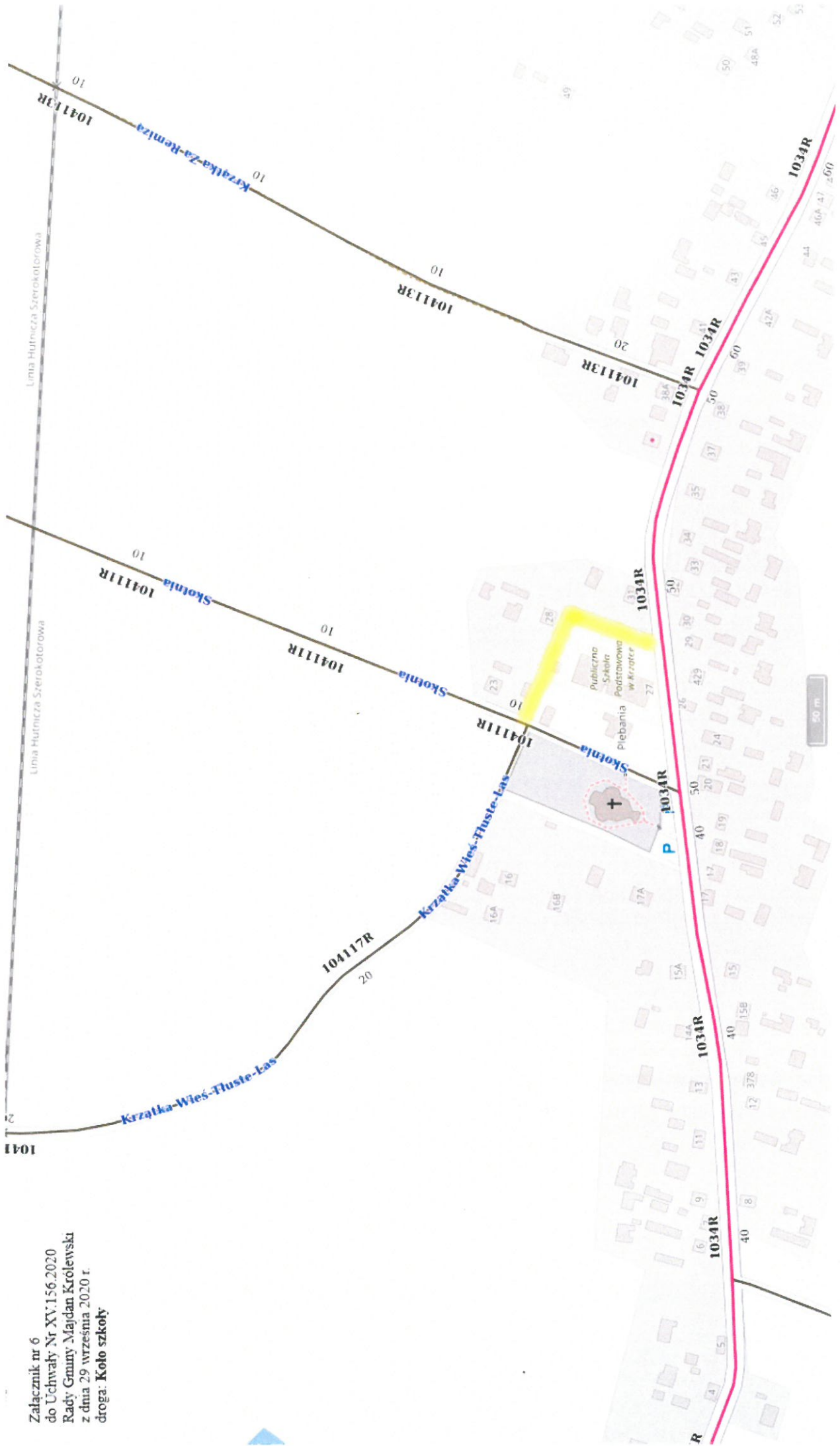

Załącznik nr 10
do Uchwały Nr XV.156.2020
Rady Gminy Majdan Królewski
z dnia 29 września 2020 r.
droga: **Do Wojciechowskiego**

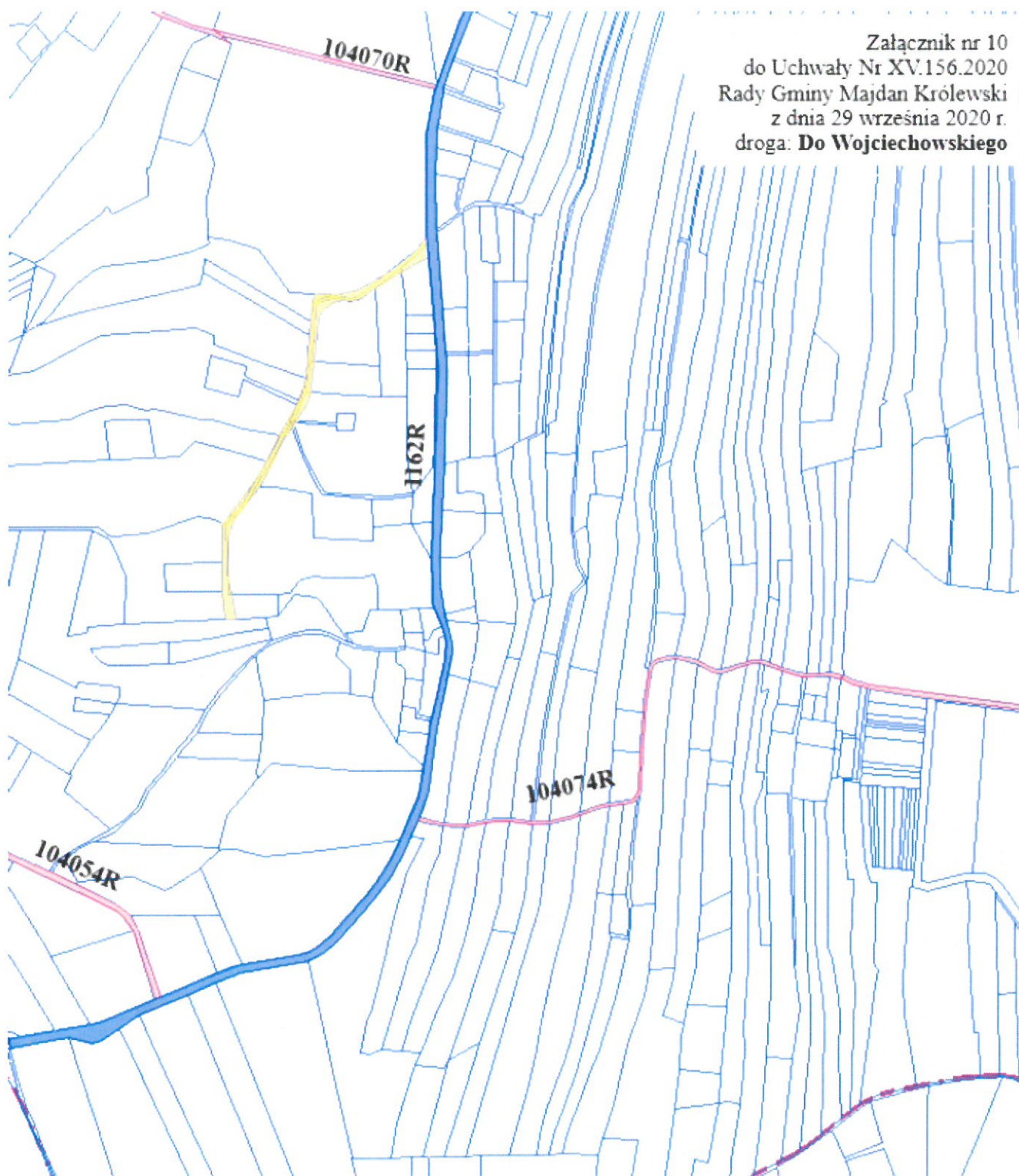

Załącznik nr 11
do Uchwały Nr XV.156.2020
Rady Gminy Majdan Królewski
z dnia 29 września 2020 r.
droga: Kamionka – Bór - Las

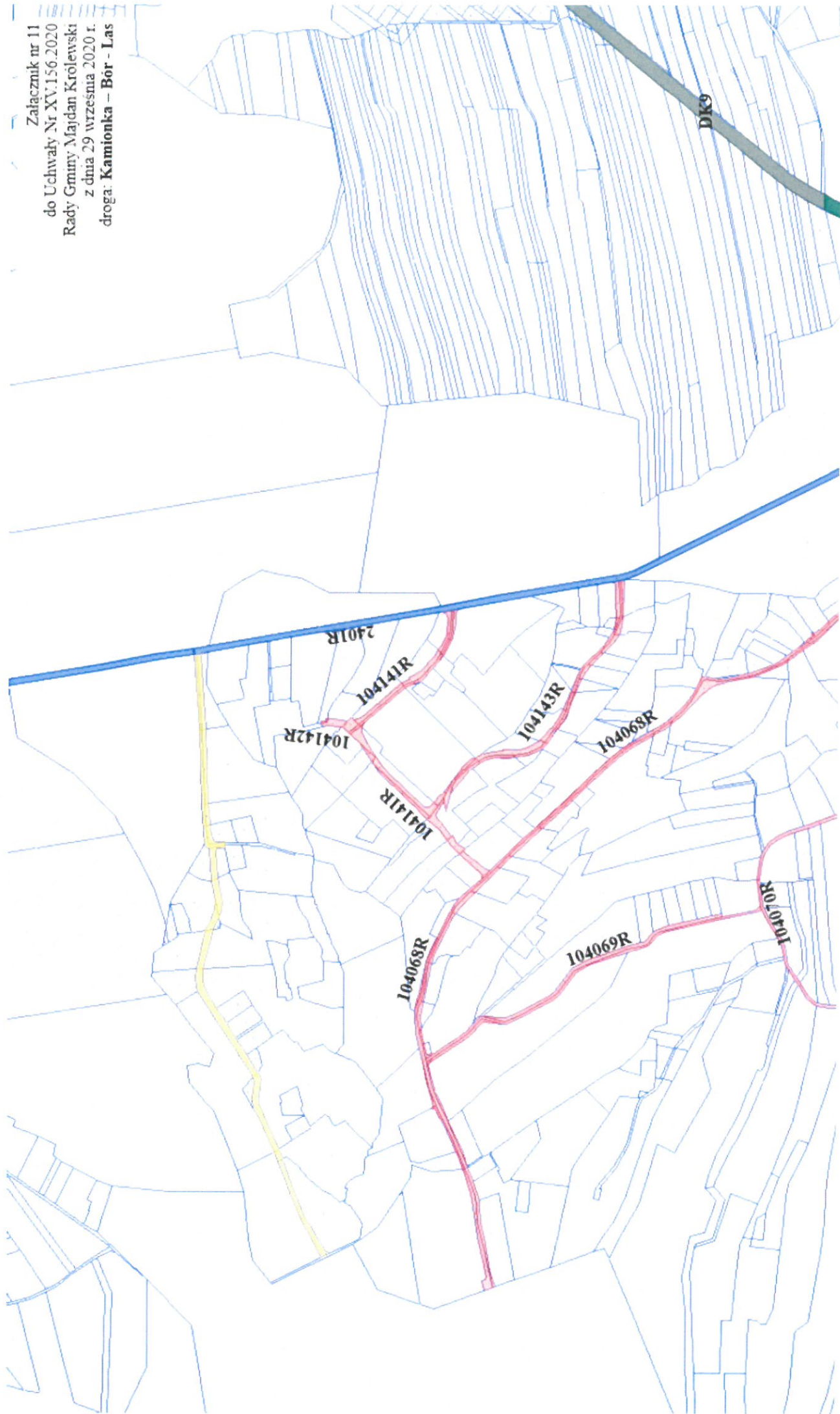

Załącznik nr 12
do Uchwały Nr XV.156.2020
Rady Gminy Majdan Krolewski
z dnia 29 września 2020 r.
droga Dolek

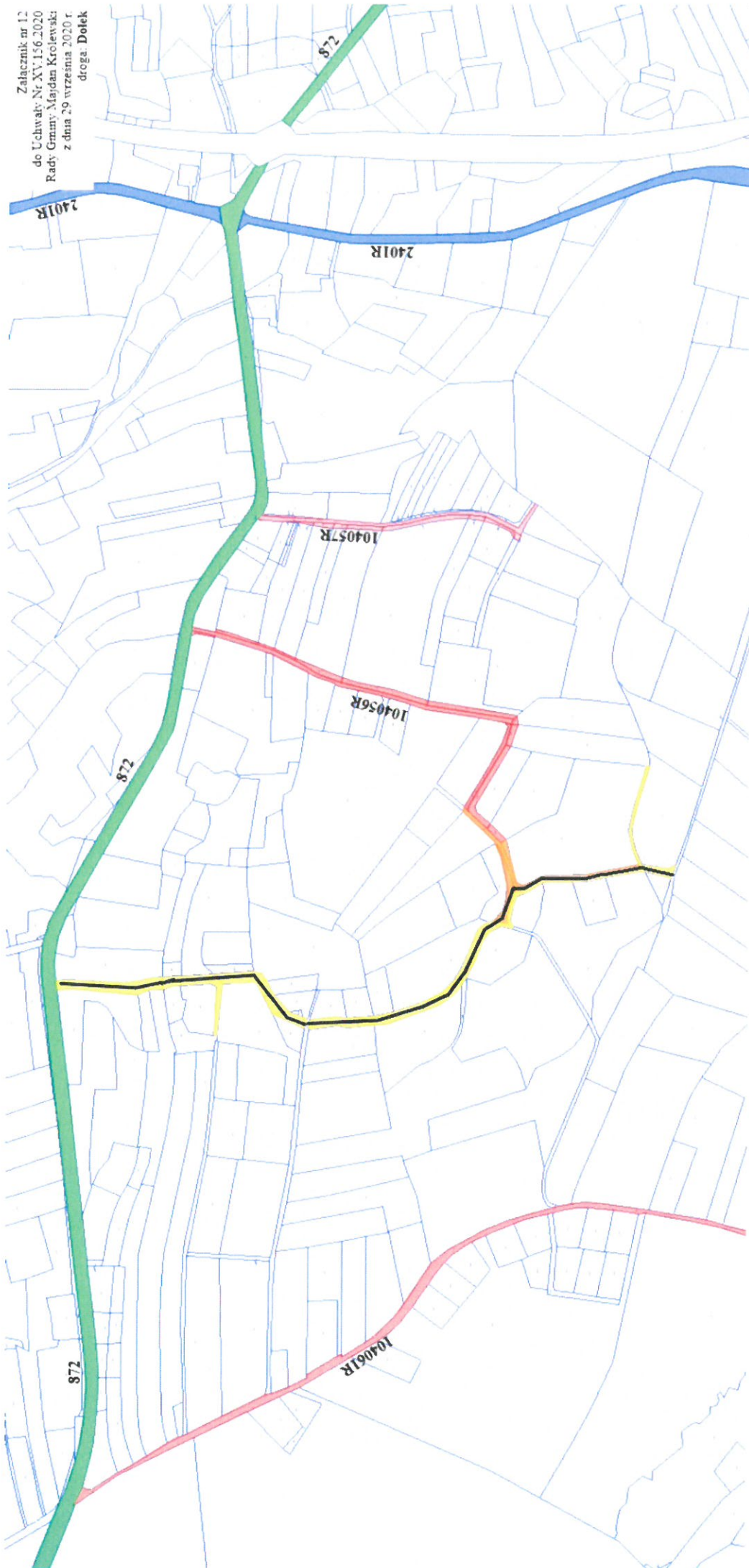

Załącznik nr 13
do Uchwały Nr XV.156.2020
Rady Gminy Majdan Krolewski
z dnia 29 września 2020 r.
droga: **Góra**

